

Autor

Erstellt mit **DataCollect Webreporter** Version 1.0 am 10.08.2021 20:32:42

Messstelle

Name Hauptstraße
 Rtg. kommend (Name) Ingelbach
 Rtg. gehend (Name) Bahnübergang
 Vmax StVO 
 Kommentar
 Gerätetyp **DSD**

Zeitbereich

Startdatum 03.06.2021 08:00
 Enddatum 26.06.2021 17:59
 Tage Mo, Di, Mi, Do, Fr, Sa, So
 Zeitintervall 60 Minuten
 Zeitfenster / Tag 00:00 - 23:59

Geschwindigkeitsklassen [V in km/h]

| Zeit | Σ | 10 | 20 | 30 | 40 | 50 | 60 | 70 | 80 | 90 | 100 | 110 | >110 |
|-------------|------|----|-----|-----|------|------|------|-----|----|----|-----|-----|------|
| 00:00-06:00 | 388 | 0 | 89 | 30 | 55 | 121 | 81 | 8 | 4 | 0 | 0 | 0 | 0 |
| 06:00-09:00 | 1526 | 0 | 78 | 122 | 291 | 702 | 293 | 36 | 4 | 0 | 0 | 0 | 0 |
| 15:00-19:00 | 1951 | 0 | 209 | 216 | 391 | 760 | 319 | 50 | 6 | 0 | 0 | 0 | 0 |
| 06:00-22:00 | 7179 | 0 | 699 | 697 | 1509 | 2866 | 1224 | 165 | 18 | 1 | 0 | 0 | 0 |
| 00:00-24:00 | 7755 | 0 | 807 | 741 | 1601 | 3047 | 1354 | 181 | 23 | 1 | 0 | 0 | 0 |

Geschwindigkeitskennzahlen [V in km/h]



DSD SAFETY Erfolg

| Vmin | Vavg | Vmax | V15 | V50 | V85 | Vexc % |
|------|------|------|-----|-----|-----|-------------|
| 11 | 41 | 82 | 25 | 43 | 52 | 20.1 |

| Vin | Vout | Vred | Vred % |
|-----------|-----------|------|--------|
| 41 | 44 | - | - |

Beschreibungen

Vmin: Minimale Geschwindigkeit
 Vavg: Durchschnittliche Geschwindigkeit
 Vmax: Maximale Geschwindigkeit
 V15: Grenzggeschwindigkeit für die ersten 15% der Fahrzeuge
 V50: Grenzggeschwindigkeit für die ersten 50% der Fahrzeuge

V85: Grenzggeschwindigkeit für die ersten 85% der Fahrzeuge
 Vexc %: Geschwindigkeitsüberschreitung in %
 Vin: Durchschnittliche Eintrittsgeschwindigkeit
 Vout: Durchschnittliche Austrittsgeschwindigkeit
 Vred: Durchschnittliche Reduktion der Geschwindigkeit zwischen Eintritt und Austritt

Autor

Erstellt mit **DataCollect Webreporter** Version 1.0 am 10.08.2021 20:32:43

Messtelle

Name Hauptstraße
Rtg. kommend (Name) Ingelbach
Rtg. gehend (Name) Bahnübergang
Vmax StVO **50**
Kommentar
Gerätetyp **DSD**

Zeitbereich

Startdatum 03.06.2021 08:00
Enddatum 26.06.2021 17:59
Tage Mo, Di, Mi, Do, Fr, Sa, So
Zeitintervall 60 Minuten
Zeitfenster / Tag 00:00 - 23:59

Verkehrsmengen Ganglinie

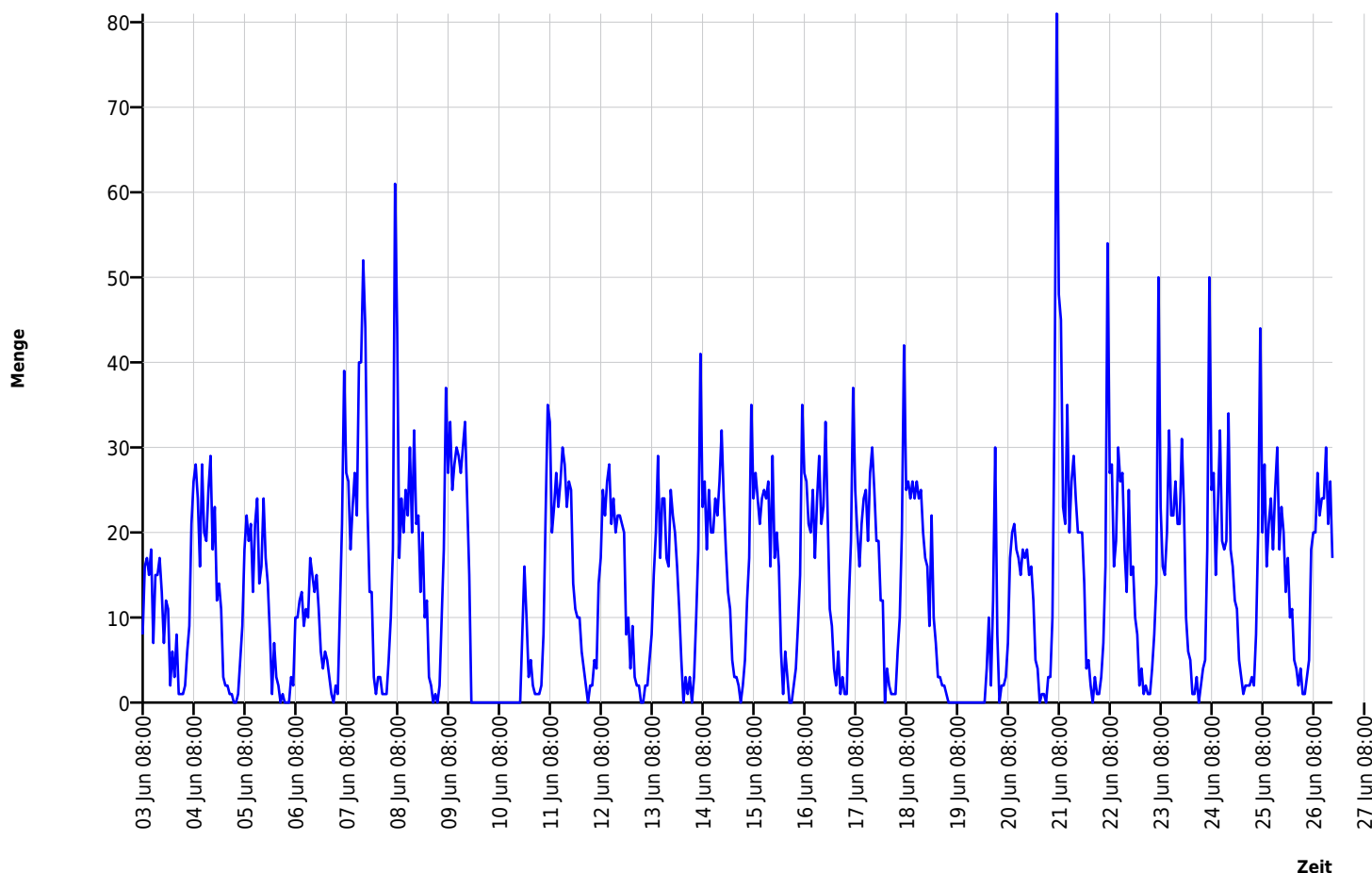

Autor

Erstellt mit **DataCollect Webreporter** Version 1.0 am 10.08.2021 20:32:43

Messtelle

Name Hauptstraße
Rtg. kommend (Name) Ingelbach
Rtg. gehend (Name) Bahnübergang
Vmax StVO 
Kommentar
Gerätetyp **DSD**

Zeitbereich

Startdatum 03.06.2021 08:00
Enddatum 26.06.2021 17:59
Tage Mo, Di, Mi, Do, Fr, Sa, So
Zeitintervall 60 Minuten
Zeitfenster / Tag 00:00 - 23:59

Geschwindigkeits-Diagramm

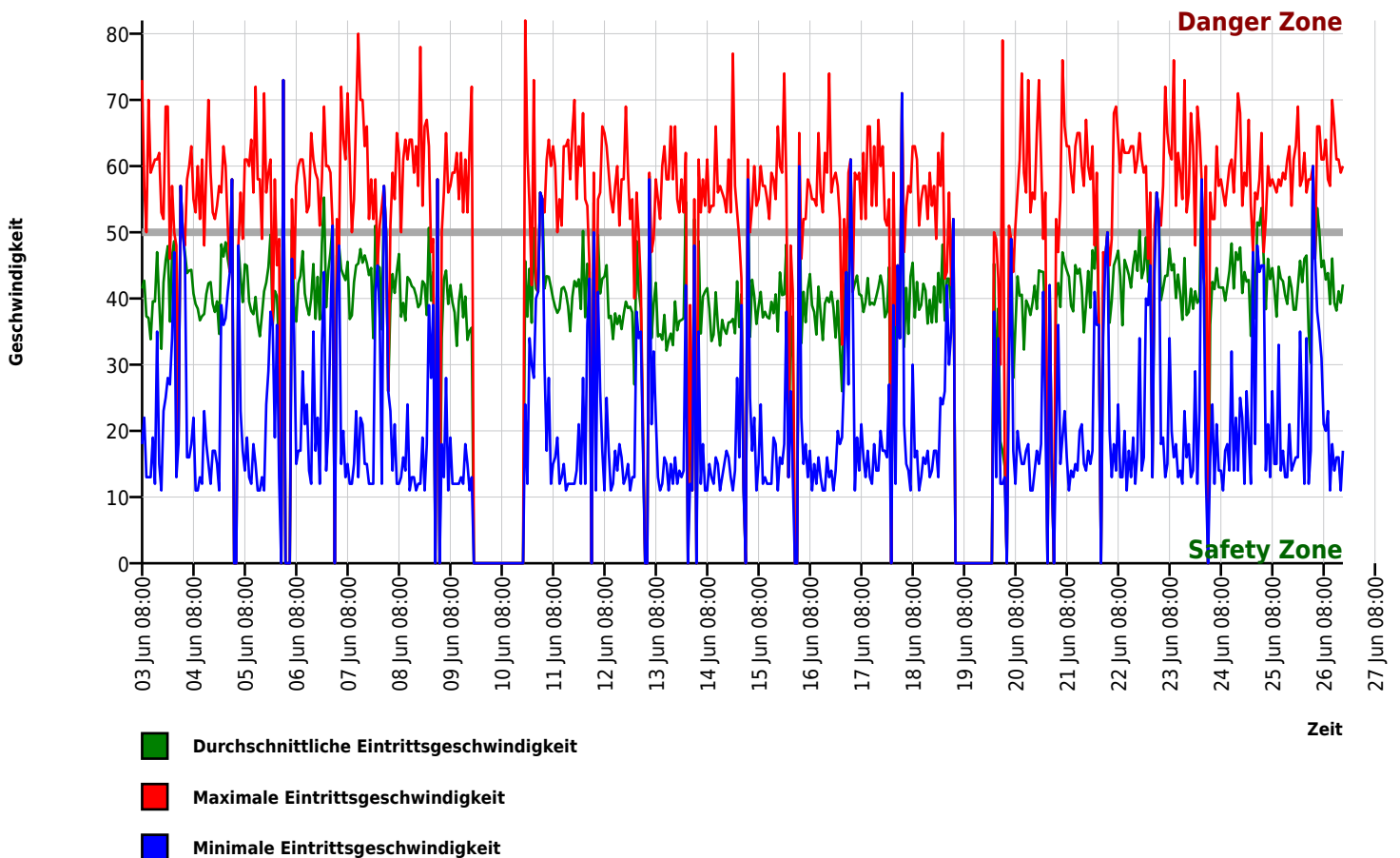

Autor

Erstellt mit **DataCollect Webreporter** Version 1.0 am 10.08.2021 20:32:43

Messtelle

Name Hauptstraße
 Rtg. kommend (Name) Ingelbach
 Rtg. gehend (Name) Bahnübergang
 Vmax StVO 
 Kommentar
 Gerätetyp **DSD**

Zeitbereich

Startdatum 03.06.2021 08:00
 Enddatum 26.06.2021 17:59
 Tage Mo, Di, Mi, Do, Fr, Sa, So
 Zeitintervall 60 Minuten
 Zeitfenster / Tag 00:00 - 23:59

Geschwindigkeits-Histogramm

